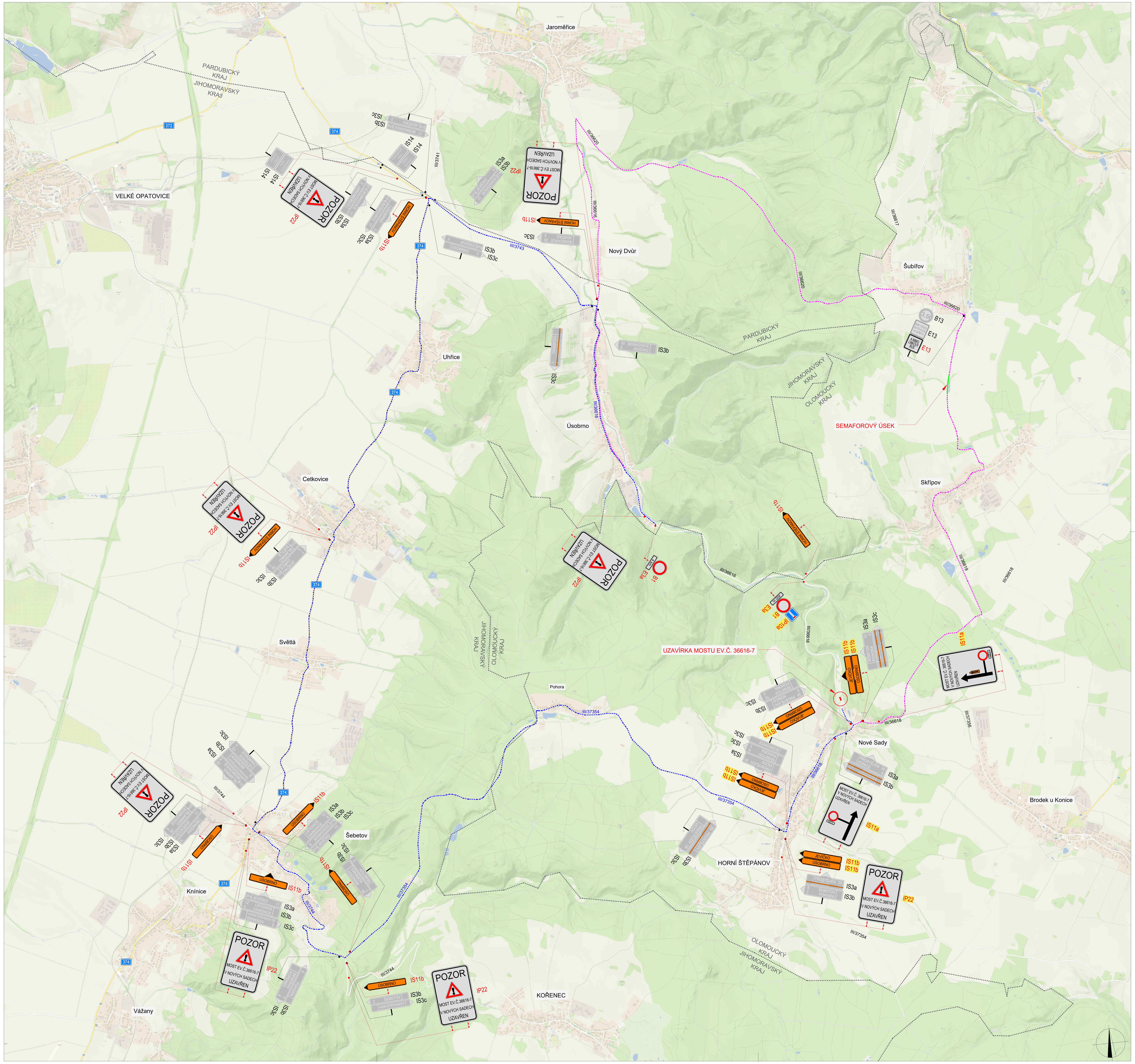

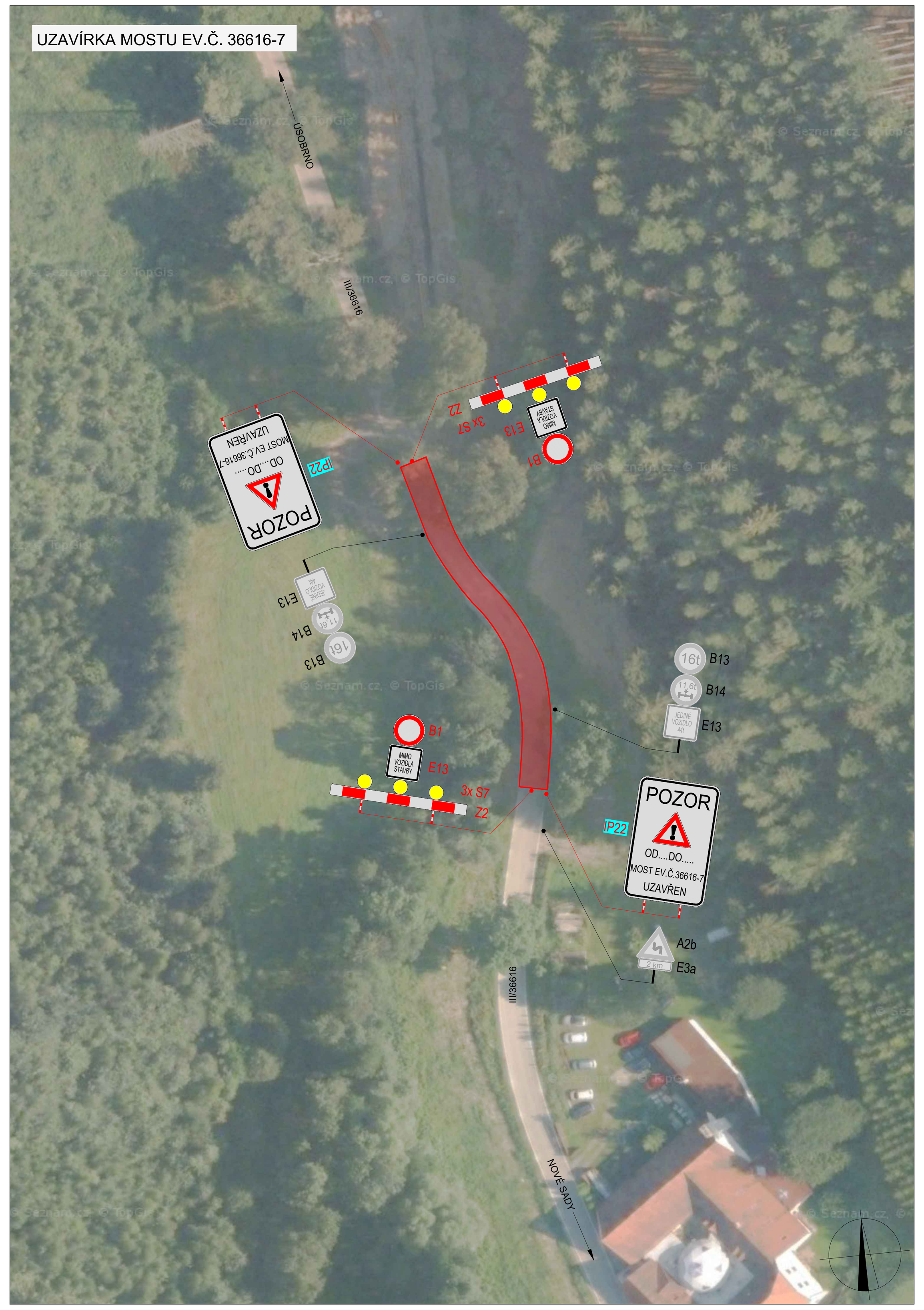

POLICIE ČESKÉ REPUBLIKY - KŘP		
PLATNOST TOHOTO VYJÁDŘENÍ JE 1 ROK.	SOUHLASÍME S PDZ, ZUK, UZAVÍRKOU A OBJÍZDNOU TRASOU.	SOUHLASÍME S PDZ, ZUK, UZAVÍRKOU A OBJÍZDNOU TRASOU.
V .... dne	V .... dne	V .... dne ....

SITUACE ŠIRŠÍCH VZTAHŮ

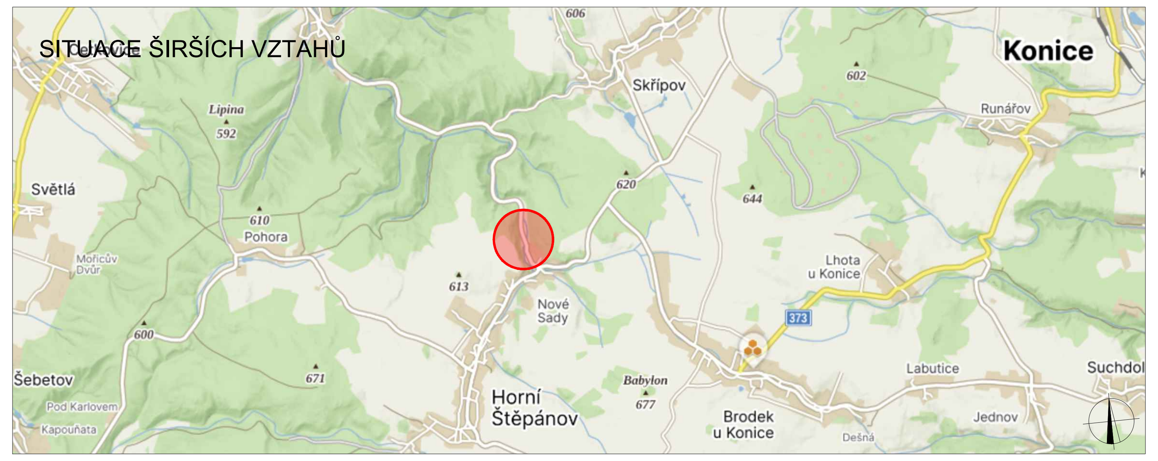

LEGENDA

- P6 TRVALÉ SVISLÉ DOPRAVNÍ ZNAČENÍ
- P6 DOČASNĚ ZNEPLATNĚNÉ TRVALÉ SVISLÉ DOPRAVNÍ ZNAČENÍ
- P6 NAVRŽENÉ PŘECHODNÉ SVISLÉ DOPRAVNÍ ZNAČENÍ - JIHOMORAVSKÝ KRAJ - STANOVUJE MÚ BOSKOVICE
- P6 NAVRŽENÉ PŘECHODNÉ SVISLÉ DOPRAVNÍ ZNAČENÍ - OLOMOUCKÝ KRAJ - STANOVUJE MÚ KONICE
- OBJÍZDNÁ TRASA PRO OSOBNÍ A NÁKLADNÍ AUTOMOBILY
- OBJÍZDNÁ TRASA PRO BUS
- HRANICE KRAJE
- UZAVÍRKA MOSTU EV.Č. 36616-7
- SEMAFOROVÝ ÚSEK
- IP 22 NAVRŽENÉ PŘECHODNÉ SVISLÉ DOPRAVNÍ ZNAČENÍ OSAZENO 7 DNÍ PŘED UZAVÍRKOU

Použité dopravní značení bude v základní velikosti a v reflexním provedení tř.1
K návrhu dopravního značení bylo využito TP 65 Zásady pro dopravní značení na pozemních komunikacích, TP 66 Zásady pro označování pracovních míst na pozemních komunikacích, II.vydání

VYPRACOVAL: Michaela Bendová
KONTROLOVAL: Ing. Mgr. Josef Janík
DoZBos dopravní značení
DoZBos s.r.o.
Průmyslová 2641/12
680 01 Boskovice
Tel.: 604 791 391
E-mail: bendova@dozbos.cz
www.dozbos.cz

NÁZEV AKCE: 164_Most ev.č.36616-7, Nové Sady	DATUM: 06/2026
	FORMÁT: 1050x594
NÁZEV PŘÍLOHY: SITUACE DOPRAVNĚ-INŽENÝRSKÝCH OPATŘENÍ	ČÍSLO ZAKÁZKY: ....
OBSAH:	ČÍSLO PŘÍLOHY: 1